

ANNUAIRE 2010/2011





Plan masse du château de Montlhéry Cadastre Napoléonien (environ 1814)



Château de Montlhéry

X - XIV siècle



PROFIL NORD OUEST

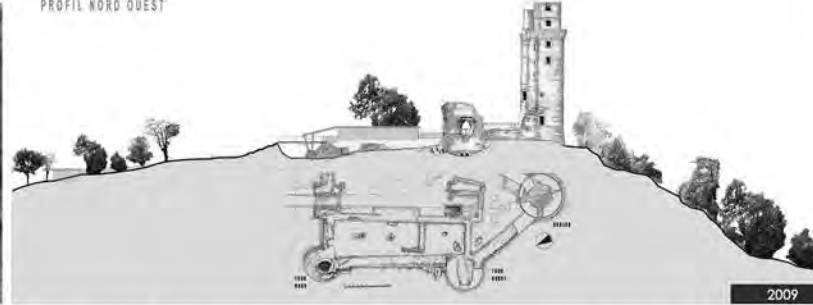

2009

A. Lurçat - Villa Seurat



1925 - 26

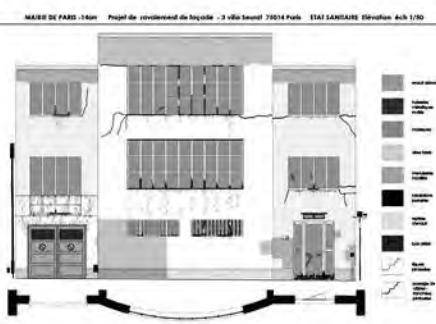

2010

Banque Société Générale



1908 - 1916

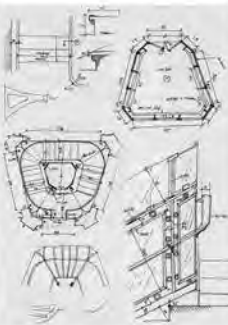

2010

Chapelle de la Madelène



XI - XII siècle

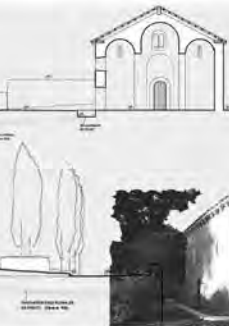
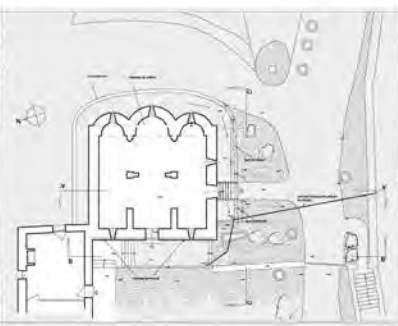

2003

**Ursula BIUSO**  
Activité libérale en France depuis 1998



**DIPLOMES ET HABILITATIONS**  
Faculté d'Architecture - Rome - 1995  
Habilitation d'Etat - Rome 1996  
Ordre des Architectes IDF - 1998  
Ecole de Chaillot - CEDHEC - 2008

**Adresse professionnelle**

**Biuso Architectes**  
17 rue Francis de Pressensé 75014 Paris  
Tél: 01 75 00 23 41 Fax: 01 45 45 23 41  
E-mail info@biuso-architectes.com

**Types d'activités habituelles:**

**Intervention sur Monuments Historiques**  
Etudes préalables - Permis de construire  
Rélévés - Projets - Réalisations -  
Direction de Travaux  
Consolidation - Drainages  
Structures - Etayements  
Restauration

**INTERVENTION SUR M.H.**

**Maître d'Ouvrage: Banque Société Générale**  
**Siège Social - 29 bd Haussmann 75009 Paris**  
1908 - 1916 Jacques Hermant Arch. - Inscrit M.H.  
Mise aux normes PMR - Ascenseur salle des coffres  
Restauration et consolidation sur: verrière couple  
chêneau - pierre en façade  
Aménagements intérieurs - Affichages - Enseigne  
Mission complète en cours  
SHON: 25.000 m2 / M.P.T. 1,0 ME MT

**Maître d'Ouvrage: Privé**  
**Atelier Grommaire - 19, Villa Seurat 75014 Paris**  
1925 André Lurçat Arch. - Inscrit M.H. dans Site Inscrit  
Restauration et ravalement de la façade sur rue  
Restauration des serrureries  
Mission complète en cours  
M.P.T. 0,03 ME MT

**Maître d'Ouvrage: Privé**  
**Chapelle de la Madelène - Bédoin Vaucluse**  
XII - siècle - Classée M.H.  
Restauration et mise en norme pour ouverture au public  
Restauration du cloître annexe à la chapelle  
Mission par tranches des travaux  
sous la supervision de la DRAC

**INTERVENTION DANS SITES PROTEGES**

**Maître d'Ouvrage: Etat et Commune de Montlhéry**  
**Château de Montlhéry - Montlhéry -92000 Essonne**  
X -XIV siècle - Classé M.H.  
Projet de mise en valeur de l'enceinte et mise en  
sécurité pour ouverture au public.  
Mission - Avant Projet Sommaire  
en collaboration avec Cabinet Larpin ACMH